FRAÇÃO C

TIPOLOGIA

T2

ÁREA HABITAÇÃO

109m²

ÁREA EXTERIOR

5,7m²

GARAGEM

LG

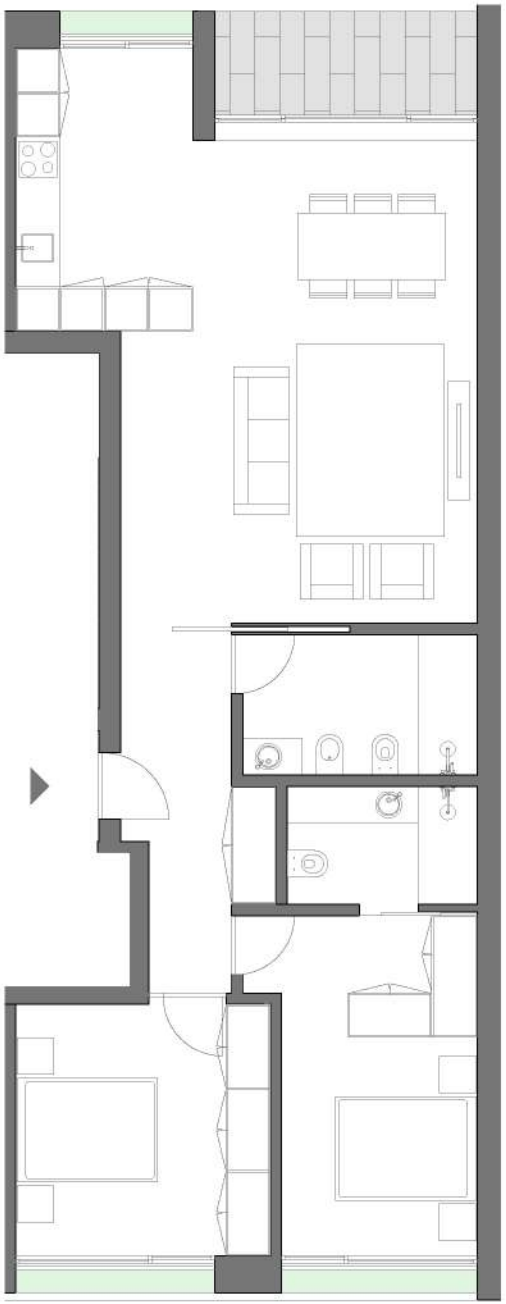

N

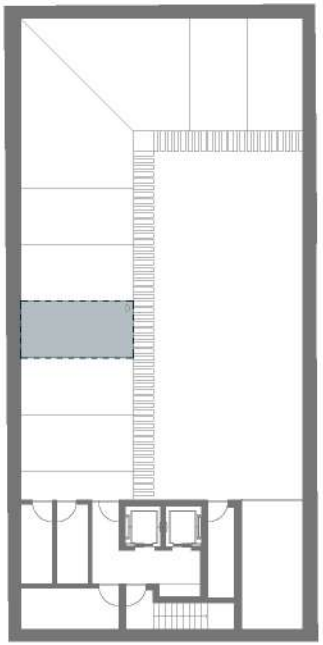

PLANTA DA GARAGEM

PLANTA DE FRAÇÃO

PISO 1

FRAÇÃO C



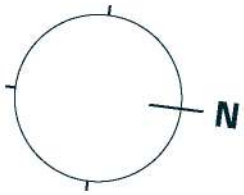

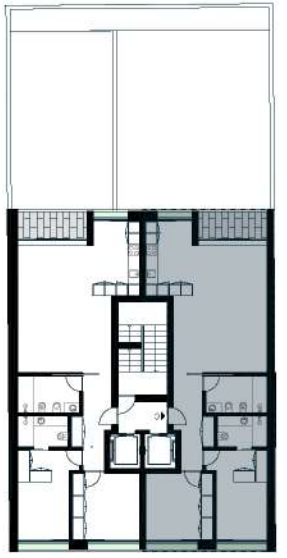

PLANTA DE LOCALIZAÇÃO - PISO 1

ZONAS COMUNS

EXTERIOR
Caixilharia - Alumínio lacado com vidro duplo
Fachada - Revestida a cerâmica, acabamento em Betão Aparente
Varandas - Deck

CAIXA DE ESCADAS
Paredes e tetos - Rebocados em "Seral" com acabamento liso pintado
Pavimento - Cerâmico

PATAMARES
Teto - Gesso cartonado pintado
Paredes - Painéis em MDF Lacados
Pavimento - Cerâmico
Elevadores - OTTIS (ou equivalente)

APARTAMENTOS

HALL / QUARTOS / SALA
Teto - Gesso cartonado pintado
Paredes - Gesso cartonado pintado
Pavimento - Soalho multicamadas em madeira de carvalho

SANITÁRIOS
Teto - Gesso cartonado hidrófugo pintado
Paredes - Cerâmica Retificada
Pavimento - Cerâmica Retificada
Móvel de lavatório suspenso
Louça sanitária suspensa
Banheira/Base de Chuveiro
Resguardo de Vidro

COZINHA
Teto - Gesso cartonado hidrófugo pintado
Pavimento - Cerâmica Retificada
Paredes - Gesso cartonado pintado
Móveis de Cozinha - Acabamento Lux, incluindo tampos em Quartz Compact

DIVERSOS
Carpintaria em MDF Lacada
Bomba de Calor com Ventiloconvectores de Teto
Electrodomésticos (Placa, Forno, Micro-ondas, Frigorífico, Máquina de Lavar Louça)
Porta de Segurança
Monta-Autos para Acesso a Garagem